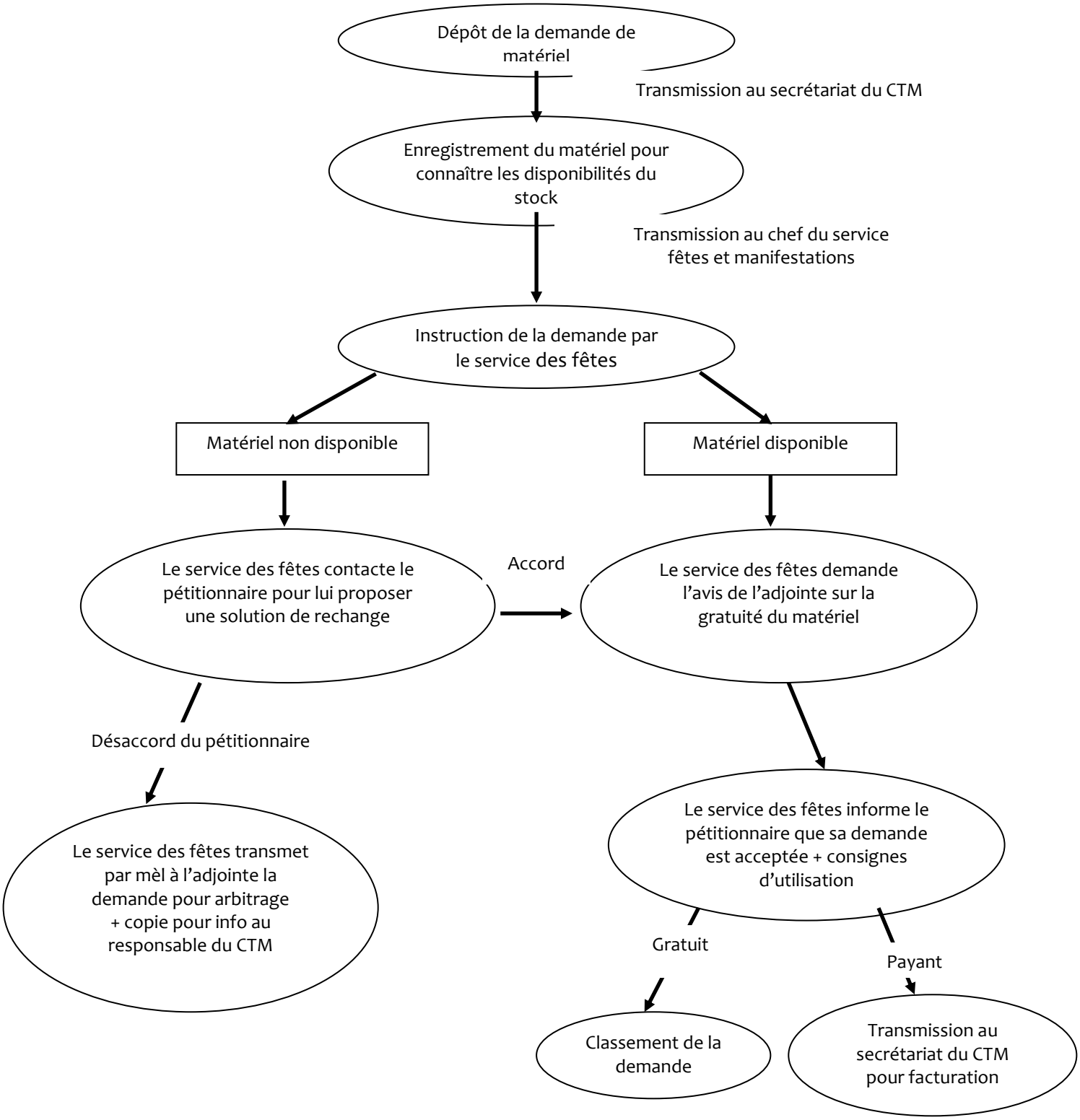ANNEXE 7 - INSTRUCTION D'UNE DEMANDE DE MATÉRIEL POUR UNE MANIFESTATION PUBLIQUE OU PRIVÉE